

¿CÓMO INGRESO A MI CLASE ONLINE?

Actividad sincrónica



¡Para poder acceder a una clase programada por mi docente, debo realizar los siguientes pasos!

- 1 Ingresa a tu plataforma educa Moodle con tu usuario y contraseña; busca el curso y la semana donde está la actividad. Luego ingresa en la actividad.



- 2 Para acceder a tu sesión, que en caso de este ejemplo es "Clase de Bienvenida", recuerda que debes ingresar 15 minutos antes de que comience la sesión. Clickea "unirse a la sesión".

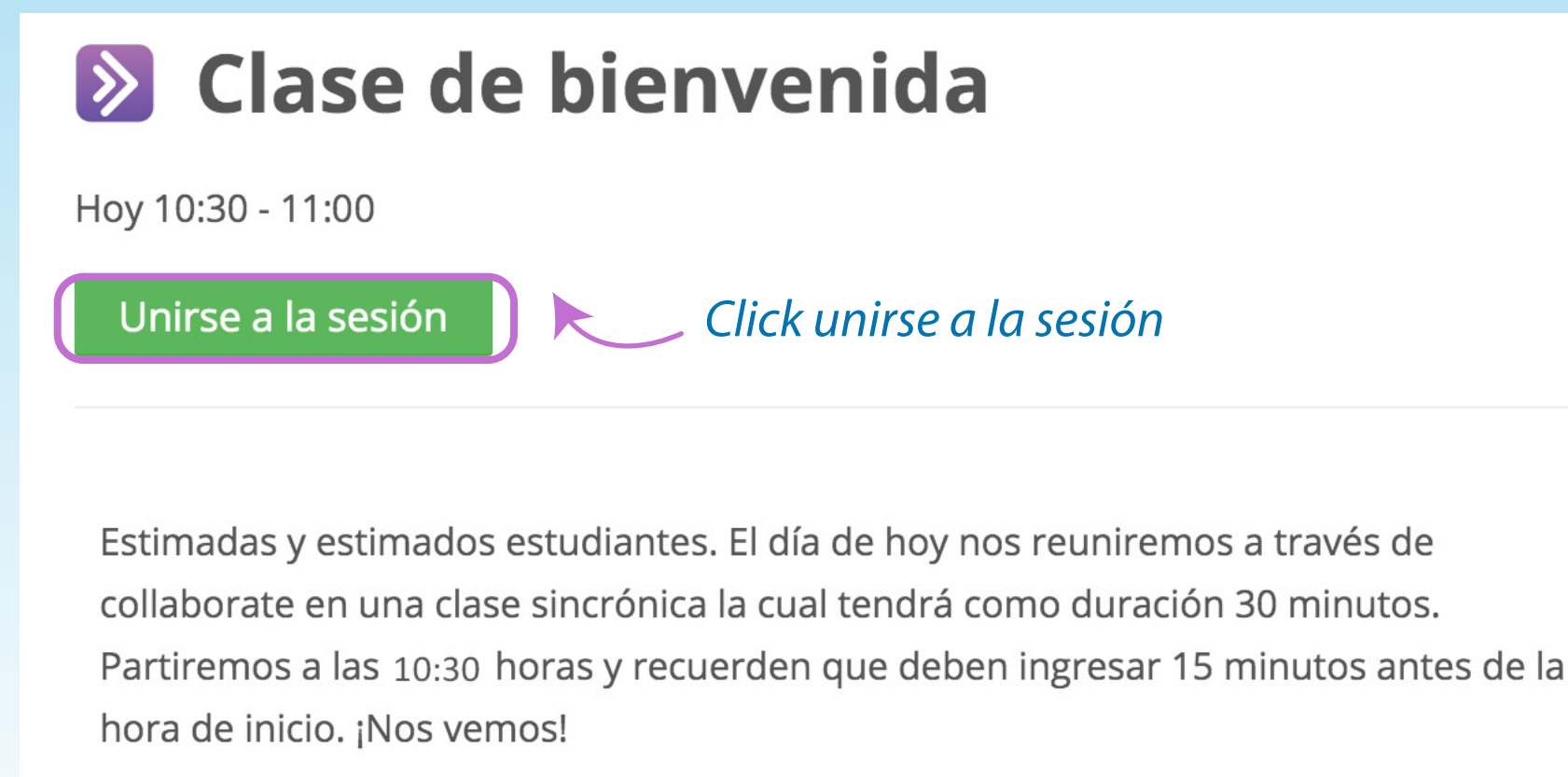

- 3 Al unirse a la sesión no olvides ingresar tu nombre y apellido.

Nombre y apellido

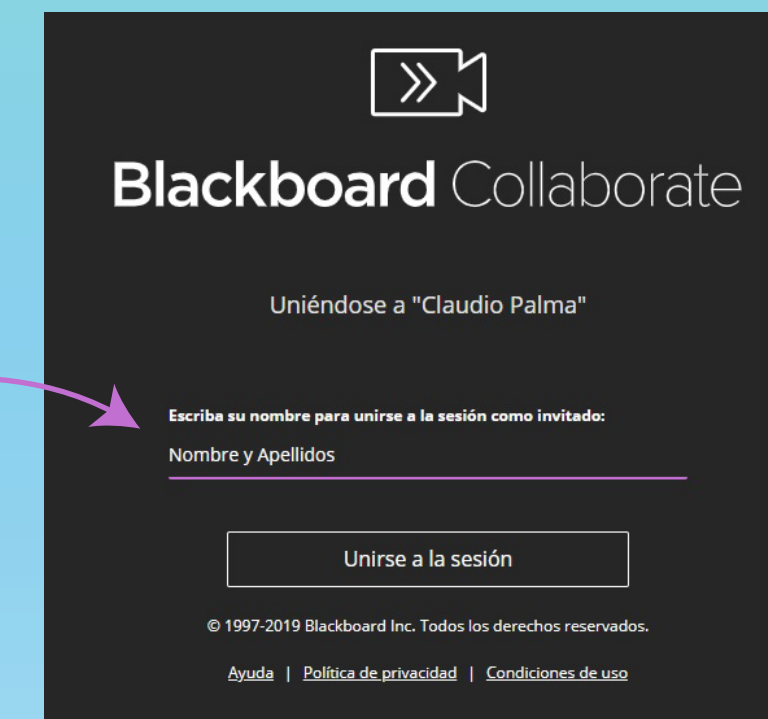

- 4 Así de sencillo, ya estarás participando de tu actividad online. Recuerda que cuentas con la opción de levantar la mano si tienes alguna consulta y un chat de conversación.

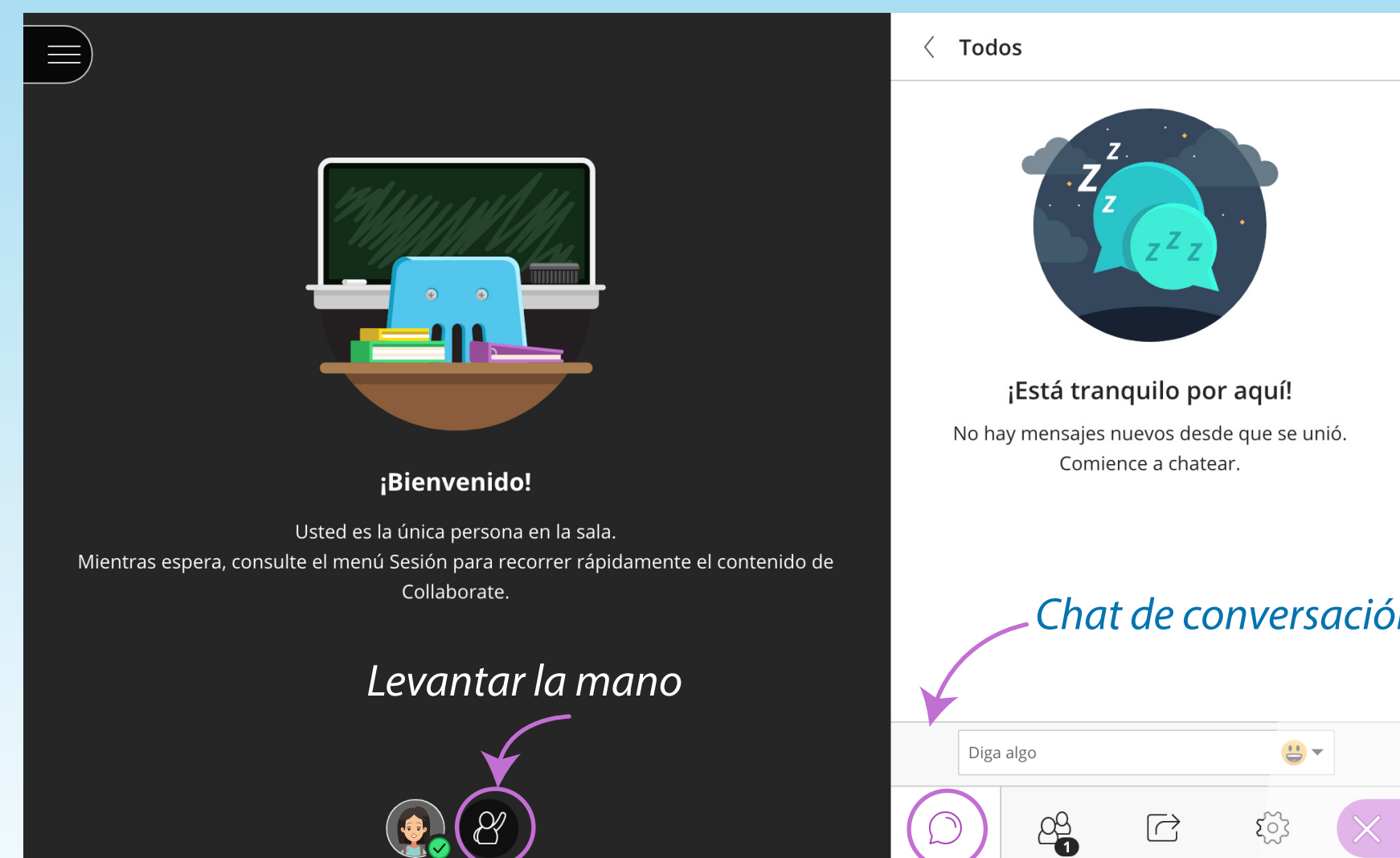

¡RECUERDA!

El docente será el que podrá habilitar las opciones de micrófono y cámara.